NL

Extra gebruiksaanwijzing

Dit is een hergebruikt product. Door het gebruiken van hergebruikte producten spaart u het milieu en bespaart u in uw printkosten. Dit heeft echter tot gevolg dat wanneer u de cartridge in de printer plaatst, er een melding kan komen op uw beeldscherm. Na het voltooien van de onderstaande stappen kunt u probleemloos starten met printen. Deze handeling hoeft u slechts eenmaal te verrichten.

1. Voor alle Pixma printers

- Verwijder de doorzichtige clip van de cartridge en plaats de cartridge in de printer.

2a. Voor Pixma iP printers

- Wanneer u de cartridge in de printer geplaatst heeft kan de volgende melding **(picture 1)** op uw beeldscherm verschijnen.
  U dient de instructie op het beeldscherm te volgen en op de Resume button te drukken **(picture 2)**.

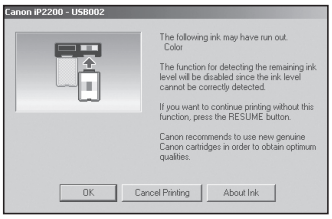

picture 1

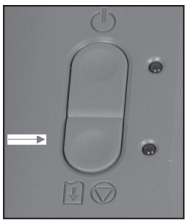

picture 2

- Uw printer is nu klaar voor gebruik.
  De bovenstaande melding zal niet terugkomen.

2b. Voor Pixma MP printers

- Wanneer u de cartridge in de printer geplaatst heeft kan de volgende melding **(picture 3)** op uw beeldscherm verschijnen.
  U dient de instructie op het beeldscherm te volgen en op de Start button te drukken **(picture 4)**.

picture 3

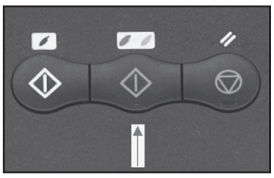

picture 4

- Deze bovenstaande melding zal tevoorschijn komen wanneer u eventueel de kleurencartridge plaatst. Herhaal dan de stappen van punt 3.

- Uw printer is nu klaar voor gebruik.
  De bovenstaande melding zal niet terug komen.

2c. Voor Pixma MX printers

- Wanneer u de cartridge in de printer geplaatst heeft kan de volgende melding **(picture 5)** op uw beeldscherm verschijnen.
  U dient de instructie op het beeldscherm te volgen en de Stop/Reset knop voor 5 seconden ingedrukt te houden.

picture 5

UK

Extra installation instruction

This is a remanufactured product. When using a remanufactured product you will save the environment and decrease your printing costs. Because of this, when putting these cartridges in some printers, the printer can give the following warning. Please follow the steps below to get the printing started. You only have to follow this procedure once.

1. For all Pixma printers

- Please remove the transparent clip from the cartridge and install the cartridge in the printer.

2a. For Pixma iP printers

- When putting these cartridges in certain printers, the printer can give the following warning **(picture 1)** on your screen.
  Please follow the instruction on the screen by pressing the Resume button **(picture 2)**.

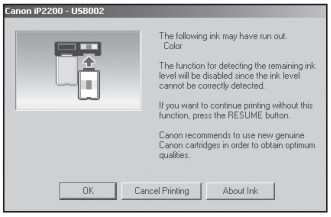

picture 1

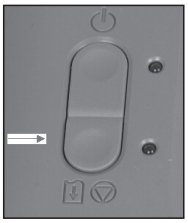

picture 2

- Your printer is now ready for use.
  The warning won't come back again.

2b. For Pixma MP printers

- When putting these cartridges in some printers, the printer can give the following warning **(picture 3)** on your screen.
  Please follow the instruction on the screen by pressing the Start button **(picture 4)**.

picture 3

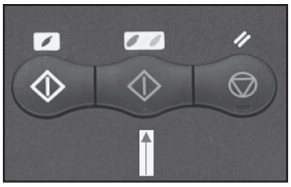

picture 4

- The same warning can occur when placing the color cartridge. Please follow the same steps as point 3.

- Your printer is now ready for use.
  The warning won't come back again.

2c. For Pixma MX printers

- When putting these cartridges in some printers, the printer can give the following warning **(picture 5)** on your screen.
  Please follow the instruction on the screen by pressing the Stop/Reset button for 5 seconds.

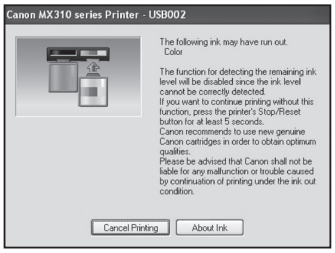

picture 5